

1'ultimora

dal Comune di Bagno a Ripoli

Novembre 2006

numero 9

Via Romanelli: una casa per nuovi bisogni sociali



LA DESTINAZIONE D'USO

Nell'immobile in costruzione in via Romanelli, ad Antella, è prevista una Residenza Sanitaria per Disabili (Rsd), realizzata tenendo conto delle esigenze espresse in numerosi incontri ed occasioni dalle associazioni delle famiglie, condivise anche dall'Amministrazione Comunale. Il Comune di Bagno a Ripoli, come membro della Società della Salute Zona Fiorentina Sud Est, sente infatti fortemente la necessità di garantire ai disabili – soprattutto quelli in età post scolare – e alle loro famiglie, servizi ed opportunità per vivere l'handicap sentendosi integrati e sostenuti dal circostante tessuto sociale. La realizzazione della nuova Residenza risponde a queste nuove istanze ed è coerente con i principi della solidarietà e della prevenzione cui la nostra Amministrazione si richiama.

Un'altra parte dell'edificio è invece destinata a residenze turistiche: miniappartamenti da utilizzare da turisti o da persone che, per motivi di lavoro o studio, debbano trattenersi a Firenze o comunque in zona per un periodo limitato di tempo.

PROSPETTIVE FUTURE

I proprietari hanno chiesto formalmente di poter trasformare anche la parte dell'immobile destinata a residenza turistica in un centro ad uso sociale: miniappartamenti per persone anziane

autosufficienti ma bisognose di servizi di supporto per la loro autonomia o per disabili in grado di svolgere una vita indipendente a determinate condizioni.

A tale scopo potrebbero essere utilizzati i servizi e strutture logistiche e organizzative presenti nella Rsd: aiuto domestico, mensa, lavanderia, servizio medico e infermieristico, strutture riabilitative ove utili.

L'ipotesi di realizzazione si fonda su un attento lavoro di analisi della domanda, poiché la richiesta di strutture assistite – in cui dignità e Salute della persona costituiscano i fondamenti di ogni

intervento – è in costante crescita, a Bagno a Ripoli, come pure in tutto il territorio circostante.

LA POSIZIONE DEL COMUNE

L'iter procedurale è stato attento e rigoroso ed ha avuto inizio nel 2001 con l'approvazione della variante al piano urbanistico da parte del Consiglio Comunale, senza che venissero presentate - da parte dei cittadini delle associazioni - osservazioni alcune, con 12 voti a favore (Gruppo Ds, SDI, PDCl e Verdi - Democratici) e 7 astenuti



Il cantiere

(consiglieri di Forza Italia, Alleanza Nazionale e Gruppo Rifondazione Comunista).

IL PUNTO

Negli ultimi mesi alcuni abitanti di Antella hanno messo in evidenza il problema della volumetria dell'immobile e la vicinanza dell'autostrada.

Sul primo aspetto, è necessario evidenziare che una struttura con questa funzione, per essere sostenibile anche dal punto di vista economico, non può avere piccole dimensioni, pena il non soddisfacimento della richiesta reale, o un eccessivo innalzamento dei costi di gestione che ricadrebbero inevitabilmente anche sull'utenza. In merito al secondo punto, la scelta di edificare la struttura in prossimità dell'A1 è coerente con le previsioni urbanistiche. L'Amministrazione Comunale ha comunque cercato di mantenere contenuto il numero dei posti letto (30 per la Residenza sociale disabili - Rsd - e 50 per la Residenza Turistica Alberghiera) privilegiando la risposta ai bisogni sociali.

L'Amministrazione Comunale di Bagno a Ripoli incontrerà la cittadinanza lunedì 6 novembre alle ore 21.30 presso il Circolo M.C.L. di Antella, per affrontare insieme le tematiche relative all'edificio in costruzione in via Romanelli. Saranno presenti all'incontro:

- il Sindaco Luciano Bartolini
- il Vicesindaco Alessandro Calvelli
- l'Assessore al Governo del Territorio Claudio Tonarelli
- l'Assessore alle Politiche del Welfare Elena Dal Pino
- l'Assessore ai Lavori Pubblici Stefano Pisilli

Segreteria del Sindaco

055/6390.202
055/6390.209

LINEA
COMUNE
055.055

(800-055055 da telefono fisso)
da lunedì a sabato, ore 8-20

www.comune.bagno-a-ripoli.fi.it

Grafica e stampa: tipografia comunale

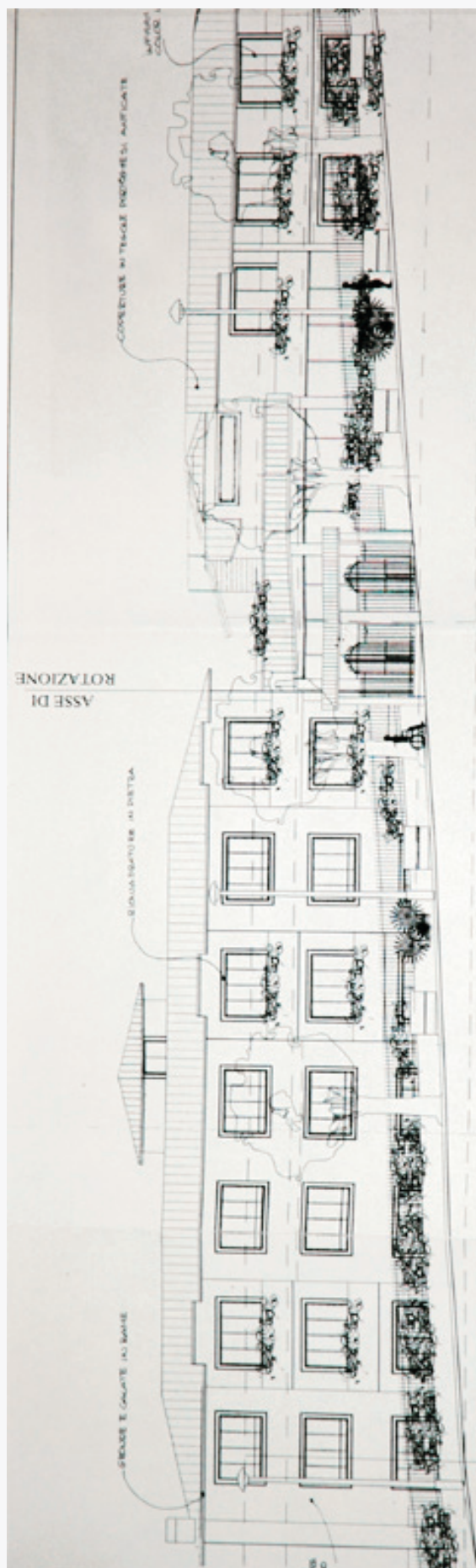

Il progetto

COMUNE DI BAGNO A RIPOLI piazza della Vittoria 1 - 50012 Bagno a Ripoli
ultimora@comune.bagno-a-ripoli.fi.it
Telefono 055.6390.1 - Fax 055.6390.210

REDAZIONE: Marina Ristori, Antonella Biliotti, Gabriele Danesi, Enrico Zoi